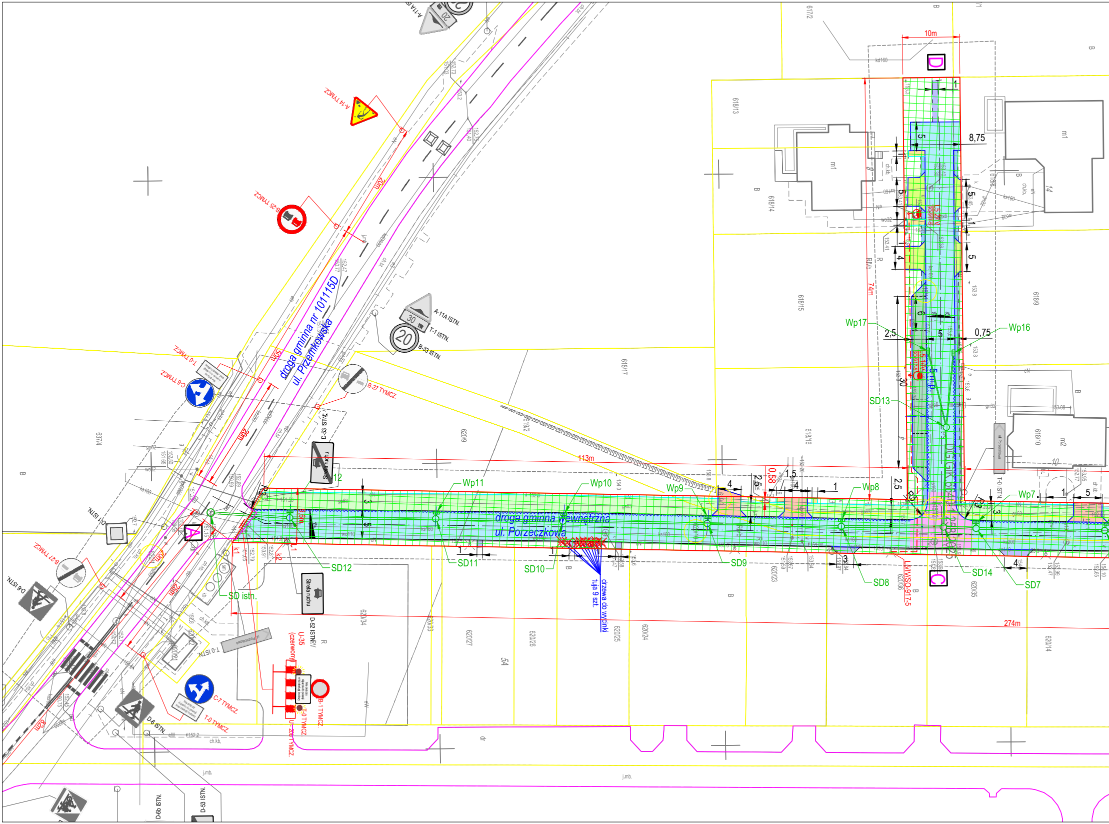
droga gminna nr 101115D
ul. Przemkowska
droga gminna wewnętrzna
ul. Porzeczkowa
drzewa do wycinki
tuja 9 szt.
A
C
D
A-14 TYMCZ
B-25 TYMCZ
A-11A ISTN.
T-1 ISTN.
B-33 ISTN.
B-27 TYMCZ
T-0 TYMCZ
C-9 TYMCZ
D-53 ISTN.
D-1 ISTN
B-27 TYMCZ
D-6 ISTN
C-7 TYMCZ
T-0 TYMCZ
D-6 ISTN.
D-52 ISTN.
U-35 (czerwony)
B-1 TYMCZ.
T-0 TYMCZ.
U-20 TYMCZ.
T-0 ISTN
D-6b ISTN.
D-53 ISTN.
Strefa ruchu
30
20
SD12
SD11
SD10
SD9
SD8
SD14
SD7
SD13
SD istn.
Wp11
Wp10
Wp9
Wp8
Wp7
Wp17
Wp16
113m
274m
74m
10m
20m
50m
82m
8,75
0,75
2,5
1,5
0,58
L5/IV/SO-917-5
k1
k2
L1
R3
618/13
618/14
618/15
618/16
618/17
618/9
618/10
619/2
620/9
620/23
620/24
620/25
620/26
620/27
620/33
620/34
620/35
620/36
620/14
637/4
617/2
m1
m2
14
10
5A
ch.kb.
j.mb.

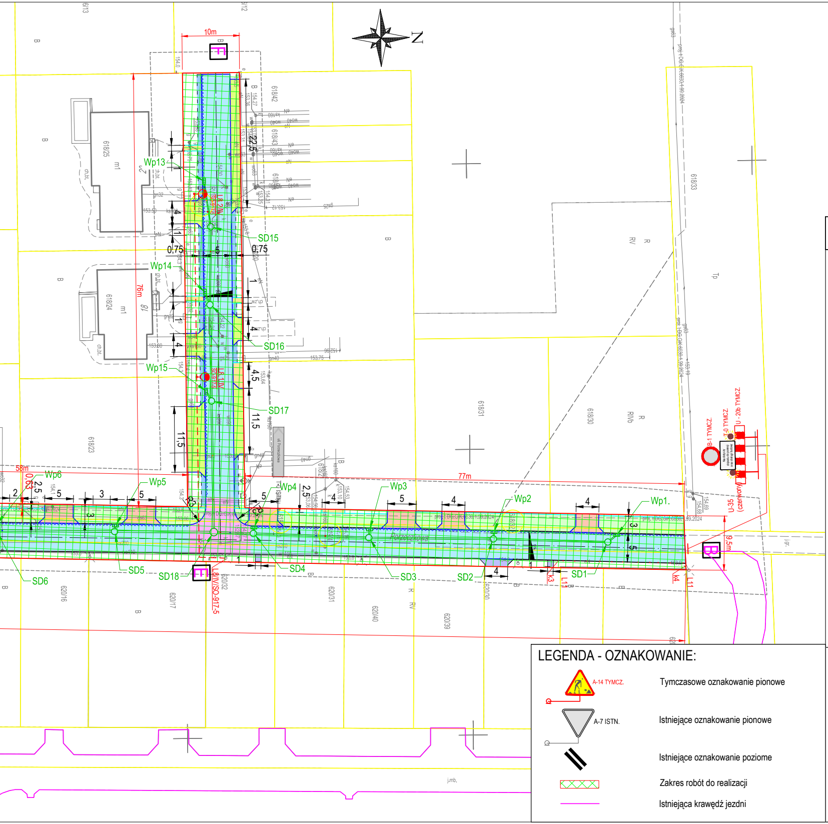
N
10m
76m
77m
58m
9,5m
22,5
11,5
4,5
0,75
0,63
2,5
Wp1.
Wp2
Wp3
Wp4
Wp5
Wp6
Wp13
Wp14
Wp15
SD1
SD2
SD3
SD4
SD5
SD6
SD15
SD16
SD17
SD18
Porzeczkowa
618/42
618/43
618/25
618/24
618/23
618/31
618/30
618/33
620/16
620/17
620/31
620/40
620/39
620/32
B-1 TYMCZ.
T-0 TYMCZ.
U - 20b TYMCZ.
U-35 (czerwony)
L8/IV/SO-917-5
E
B

ETAP 2

LEGENDA - PZT:

🟦	Proj. jezdnia - naw. z kostki betonowej
🟪	Proj. jezdnia (skrzyżowanie wyniesione) - naw. z kostki betonowej
🟦	Proj. pobocze gruntowe
🟩	Proj. droga pieszo- rowerowa - nawierzchnia z betonu asfaltowego
🟨	Proj. dojście - nawierzchnia z kostki betonowej
🟩	Proj. zjazd indywidualny - nawierzchnia z kostki betonowej
🟧	Proj. zjazd indywidualny - nawierzchnia z betonu asfaltowego
🟪	Proj. utwardzenie - nawierzchnia z kruszywa
🟩	Proj. miejsca postojowe - nawierzchnia z kostki betonowej
—	Proj. krawężnik betonowy
—	Proj. krawężnik betonowy wtopiony (najazdowy)
– – –	Proj. krawędź pobocza gruntowego
—	Proj. obrzeże betonowe
~~	Proj. ściek przykrawężnikowy
—	wymiary
++++	granica dowiązania do istn. zagospodarowania terenu
—	granice istniejących działek
✕	Istn. drzewo do wycinki

LEGENDA -BRANŻA SANITARNA- ODWODNIENIE:

○	Proj. sieć kanalizacji deszczowej

LEGENDA -BRANŻA ELEKTRYCZNA:

●	Proj. latarnie
– – –	Proj. kabel YAKXS 4*35 dł. 132,5m (150m) na całej długości w rurze DVR75

LEGENDA - OZNAKOWANIE:

▲ A-14 TYMCZ.	Tymczasowe oznakowanie pionowe
▼ A-7 ISTN.	Istniejące oznakowanie pionowe
∥	Istniejące oznakowanie poziome
▨	Zakres robót do realizacji
—	Istniejąca krawędź jezdni

STADIUM - PROJEKT WYKONAWCZY

Wykonał	ZAKŁAD USŁUGOWO - PROJEKTOWY "WIR" ul. Wiśniowa 55 ● 59-300 Lubin ● tel./fax 76-844-78-18		
Inwestor	Gmina Polkowice ul. Rynek 1, 59-100 Polkowice		
Nazwa rysunku	Plan sytuacyjny tymczasowej organizacji ruchu		Skala 1:500
Obiekt	**"Budowa drogi dojazdowej przy ul. Porzeczkowej w Polkowicach"**		Numer rysunku 2.1
Część	Projekt Organizacji Ruchu		30 czerwca 2025r.

Stanowisko	Imię i Nazwisko	Uprawnienia	Podpis
Projektant Branża Drogowa	mgr inż. Wiera Śnieżko- Nikończuk	Projektowanie bez ograniczeń w specjalności konstrukcyjno- budowlanej nr 37/97/Lw	
Asystent Projektanta B. Drogowa	mgr inż. Żaneta Paszkowiak		